

- Systemy odwodnienia dachu dostosować do lokalnych warunków oraz przyjętych rozwiązań systemowych, płotki śniegowe zastosować
- Na dachu przewidziano wywiewniki wentylacyjne, jako kształtki elementów pokrycia dachowego.
- Obróbki blacharskie z blachy powlekanej w kolorze pokrycia dachowego. Stosować obróbki blacharskie, faw kominarskich i akcesoria dachowe producenta elementów pokrycia
- Zastosować wywietrzniki i nawiewy okapowe
- W miejscach nernalgicznych (kosze,krawędzie, kalenice, przetłumnia potaci) zastosować dodatkową warstwę folii izolacyjnej

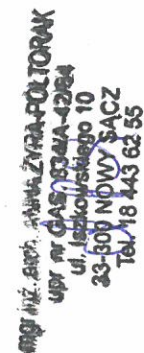

1. WYMIARY SPRAWDZIĆ NA BUDOWIE, W RAZIE
NIEZGODNOŚCI SKONTAKTOWAĆ SIĘ Z PROJEKTANTEM
2. WSZYSTKIE ZMIANY UZGODNIĆ Z PROJEKTANTEM
3. RYSUNEK ROZPATRYWAĆ ŁĄCZNIE Z PROJEKTAMI BRANŻOWYMI

4

Przedmiot	RZUT POLACI DACHOWYCH
-----------	-----------------------



MATERIALY ELEWACYJNE **I KOLORYSTYKA ELEWACJI**

- 1-DACH: BLACHODACHÓWKA-SZARY
- 2-ŚCIANY PARTERU : TYNK KOLOR BIAŁY
- 3-ELEMENTY DREWNIANE : DREWNO -KOLOR NATURALNY
- 4-COKÓŁ: OKŁADZINA KLINKIEROWA - KOLOR SZARY
- 5-KOMIN: OKŁADZINA KLINKIEROWA - KOLOR SZARY
- 6-STOLARKA DRZWIOWA I OKIENNA: PCV -KOLOR SZARY

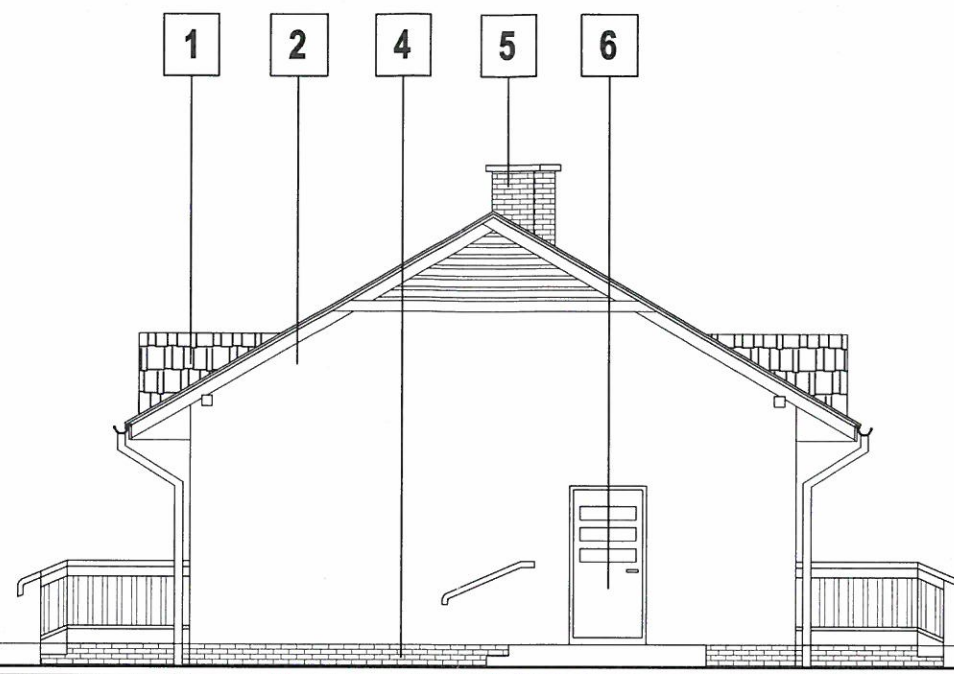

ELEWACJA - POLUDNIOWO WSCHODNIA
skala 1:100

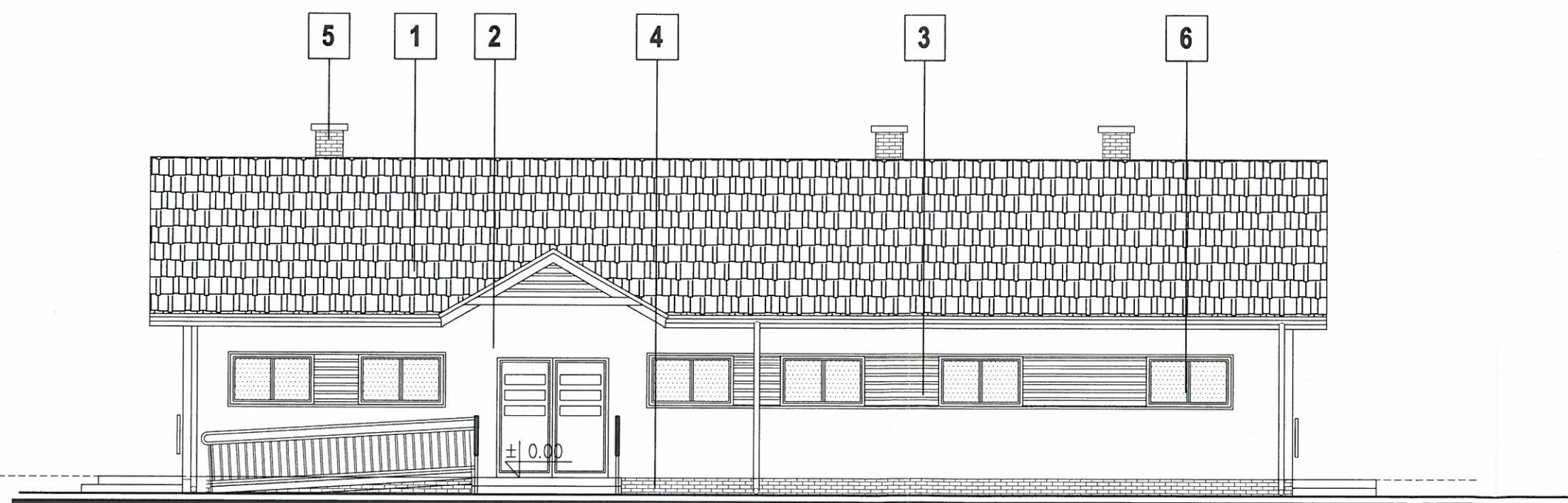

ELEWACJA POLUDNIOWO ZACHODNIA
skala 1:100

- UWAGI:**
1. WYMIARY SPRAWDZIĆ NA BUDOWIE,, W RAZIE NIEZGODNOŚCI SKONTAKTOWAĆ SIĘ Z PROJEKTANTEM
 2. WSZYSTKIE ZMIANY UZGODNIĆ Z PROJEKTANTEM
 3. RYSUNEK ROZPATRYWAĆ ŁĄCZNIE Z PROJEKTAMI BRANŻOWYMI

mgr inż. arch. ANNA ŻYRA-PÓŁTORAK
upr. nr G-8, 839A-42/84
ul. Łódzkiego 10
33-300 NOWY SĄCZ
Tel. 18 443 62 55

Biurowo Projektowe **AREA-STUDIO-3** 33-300 NOWY SĄCZ
ul. Głowackiego 34a pok.14 tel. (+48) 603 891626

Obiekt adres:	Budowa budynku zaplecza szatniowo-sanitarnego z infrastrukturą towarzyszącą oraz rozbudowa istniejącego boiska sportowego na dz. ew. nr 41/9/6 obręb BARTKOWA-POSADOWA Gm. Gródek Nad Dunajcem
Inwestor:	Gródek Nad Dunajcem adres 33-318 Gródek Nad Dunajcem nr 54
Przedmiot rysunku:	ELEWACJE - projekt budowlany
Podpis i numer:	mgr inż. arch. Przemysław Gosztyla upr. nr MPOIA/041/2015 12/2016
Projektant-rodzaj:	BRAZA BUDOWLANA projektant: mgr inż. arch. Przemysław Gosztyla upr. nr MPOIA/041/2015
Skala:	1:100
Nr rysunku:	5



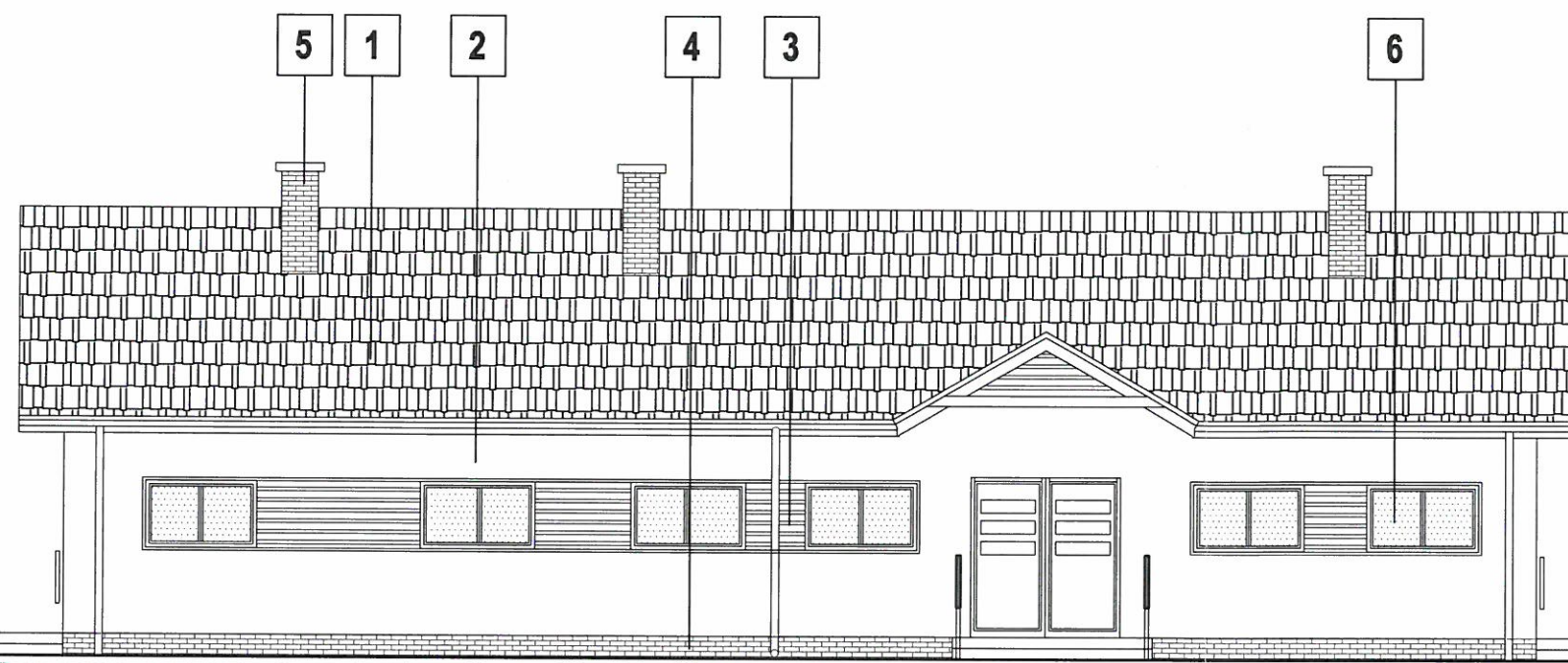

ELEWACJA - PÓLNOCNO WSCHODNIA
skala 1:100

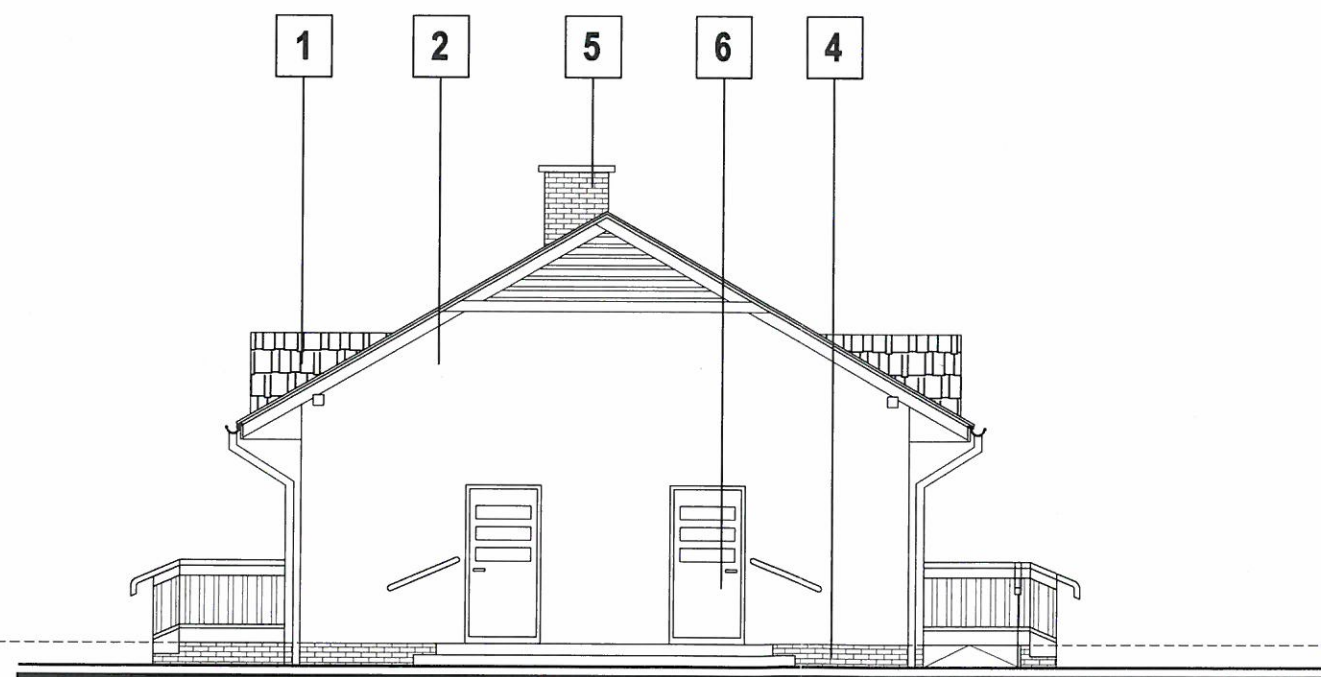

ELEWACJA PÓLNOCNO- ZACHODNIA
skala 1:100

MATERIAŁY ELEWACYJNE I KOLORYSTYKA ELEWACJI

- 1-DACH: BLACHODACHÓWKA-SZARY
- 2-ŚCIANY PARTERU : TYNK KOLOR BIAŁY
- 3-ELEMENTY DREWNIANE : DREWNO -KOLOR NATURALNY
- 4-COKÓŁ: OKŁADZINA KLINKIEROWA - KOLOR SZARY
- 5-KOMIN: OKŁADZINA KLINKIEROWA - KOLOR SZARY
- 6-STOLARKA DRZWIOWA I OKIENNA: PCV -KOLOR SZARY

mgr inż. arch. ANNA ŻYRA-PÓLTORAK
upr. nr Gz.S. 8344-4284
ul. Łódzkiego 10
33-300 NOWY SĄCZ
Tel. 18 443 62 55

33-300 NOWY SĄCZ
ul. Głowackiego 34a pok. 14 tel. (+48) 603 891626

Biuro Projektowe **AREA-STUDIO-3**

Obiekt
adres:
Inwestor:
Przedmiot
rysunku:

Budowa budynku zaplecza szatniowo-sanitarnego z infrastrukturą towarzyszącą oraz rozbudowa istniejącego boiska sportowego na dz. ew. nr 419/6 obręb BARTKOWA-POSADOWA Gm. Gródek Nad Dunajcem
Gródek Nad Dunajcem
adres 33-318 Gródek Nad dunajcem nr 54
ELEWACJE
- projekt budowlany

Podpis i numer:
mgr inż. arch. Anna Żyra-Półtorak
ul. Łódzkiego 10
33-300 NOWY SĄCZ
Tel. 18 443 62 55

Projektant-rodzaj:
BRODA BUDOWLANA
projektant:
mgr inż. arch. Przemysław Gosztyla
upr. nr MPOIA /041/2015

Skala:
1:100
Nr rysunku:
6



UWAGI:

1. WYMIARY SPRAWDZIĆ NA BUDOWIE, W RAZIE NIEZGODNOŚCI SKONTAKTOWAĆ SIĘ Z PROJEKTANTEM
2. WSZYSTKIE ZMIANY UZGODNIĆ Z PROJEKTANTEM
3. RYSUNEK ROZPATRYWAĆ ŁĄCZNIE Z PROJEKTAMI BRANŻOWYMI

PRZKROJE ELEMENTÓW WIEŻBY DACHOWEJ

NR POM.	NAZWA ELEMENTU	PRZEKRÓJ (cm/cm)
0.01	KROKIEW	10x14
0.02	JETKA	2x6x18
0.03	MURLATA	14x14
0.04	WIATROWNICA	5x10
0.05	WYMIANY	10x14

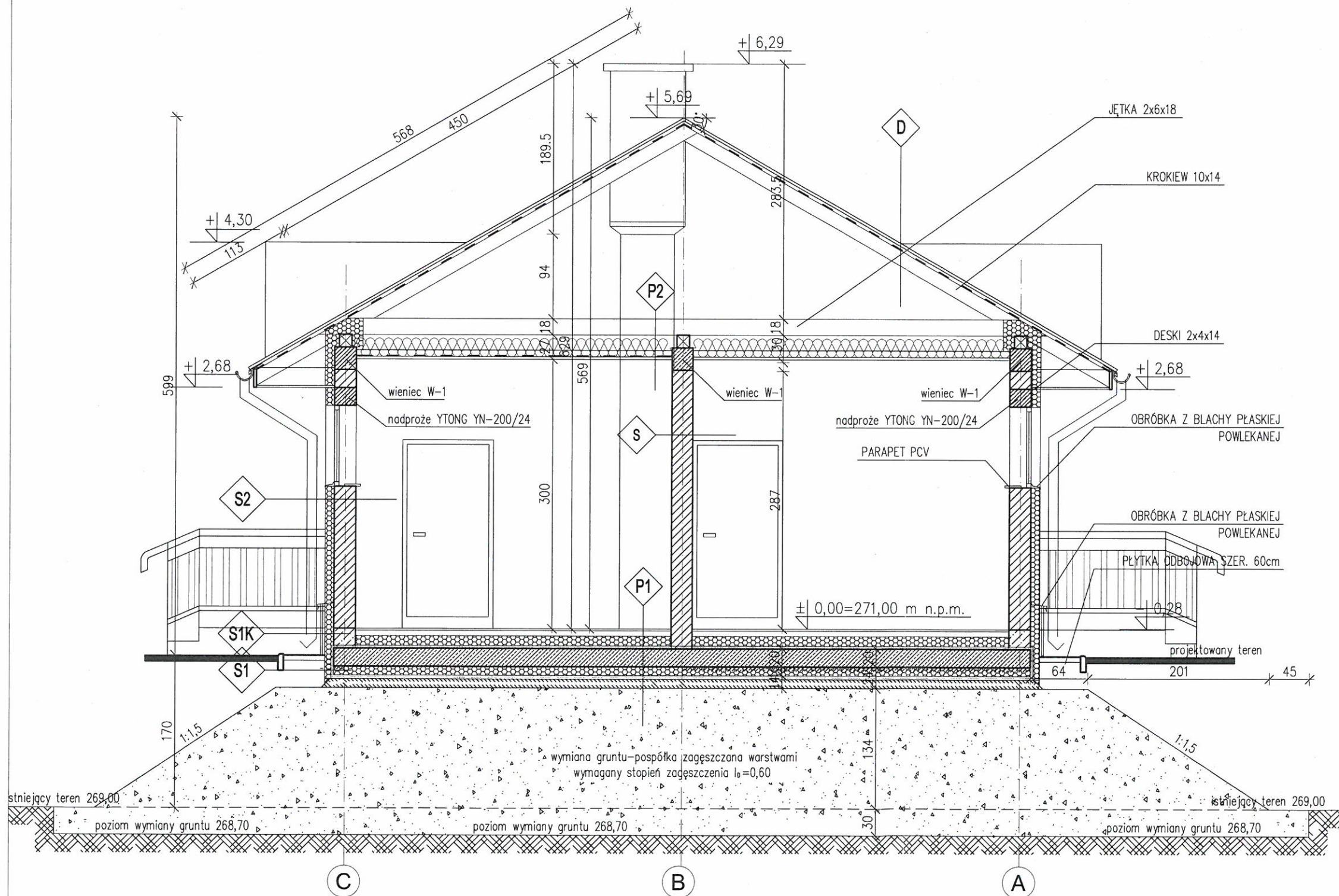

UWAGI:

1. WYMIARY SPRAWDZIĆ NA BUDOWIE, W RAZIE NIEZGODNOŚCI SKONTAKTOWAĆ SIĘ Z PROJEKTANTEM
2. WSZYSTKIE ZMIANY UZGODNIĆ Z PROJEKTANTEM
3. RYSUNEK ROZPATRYWAĆ ŁĄCZNIE Z PROJEKTAMI BRANŻOWYMI

S2
TYNK CIENKOWARSTWOWY
WEŁNA MINERALNA GR.10 cm
PUSTAK YTONG GR. 24
TYNK CIENKOWARSTWOWY

S1
STYROPIAN EKSTRUOWANY GR 8cm
IZOLACJA PRZECIWWODNA IZOPLAST KL.
PŁYTA ŻELB.

S1K
OKŁADZINA KLINIEROWA NA KLEJU
WEŁNA MINERALNA GR 10cm
IZOLACJA PRZECIWWODNA IZOPLAST KL.
ŚCIANA ŻELB. GR 24cm SC1

P1
PŁYTKI GRES NA KLEJU
WYLEWKA GR. 6cm ZBR. SIATKA STAL.
STYROPIAN GR. 14cm
FOLIA BUDOWLANA GR. 0,2mm
PŁYTA ŻELBETOWA GR. 25cm
STYRODUR GR. 10cm
IZOLACJA PRZECIWWILGOCIOWA
CHUDY BETON GR 10cm
POSPÓŁKA GR. 25cm

P2
DESKOWANIE AŻUROWE
WEŁNA MINERALNA GR 25cm
BELKI STROP 8x15 co 60cm
FOLIA PAROSZCZELNA
2x PŁYTA GKFI NA RYSZCIE SYS.

D
BLACHODACHÓWKA
ŁATY 6x4
KONTROLATY 2.5x7
FOLIA PAROPRZEPUSZCZALNA
KROKIEW 10x14

S
TYNK CIENKOWARSTWOWY
PUSTAK YTONG GR. 24
TYNK CIENKOWARSTWOWY

S3
TYNK CIENKOWARSTWOWY
PUSTAK YTONG GR. 8
TYNK CIENKOWARSTWOWY

33-300 NOWY SĄCZ
ul. Głowackiego 34a pok.14 tel. (+48) 603 891626

AREA-STUDIO-3

Biuo Projektowe

33-300 NOWY SĄCZ
ul. Głowackiego 34a pok.14 tel. (+48) 603 891626

Obiekt adres:
Inwestor:
Przedmiot rysunku:

Obiekt adres:
Inwestor:
Przedmiot rysunku:

Obiekt adres:
Inwestor:
Przedmiot rysunku:

Obiekt adres:
Inwestor:
Przedmiot rysunku:

Obiekt adres:
Inwestor:
Przedmiot rysunku:

Obiekt adres:
Inwestor:
Przedmiot rysunku:

Obiekt adres:
Inwestor:
Przedmiot rysunku:

Obiekt adres:
Inwestor:
Przedmiot rysunku:

Obiekt adres:
Inwestor:
Przedmiot rysunku:

Obiekt adres:
Inwestor:
Przedmiot rysunku:

Obiekt adres:
Inwestor:
Przedmiot rysunku:

Obiekt adres:
Inwestor:
Przedmiot rysunku:

Obiekt adres:
Inwestor:
Przedmiot rysunku:

Obiekt adres:
Inwestor:
Przedmiot rysunku:

Obiekt adres:
Inwestor:
Przedmiot rysunku:

Obiekt adres:
Inwestor:
Przedmiot rysunku:

Obiekt adres:
Inwestor:
Przedmiot rysunku:

Obiekt adres:
Inwestor:
Przedmiot rysunku:

Obiekt adres:
Inwestor:
Przedmiot rysunku:

Obiekt adres:
Inwestor:
Przedmiot rysunku:

Obiekt adres:
Inwestor:
Przedmiot rysunku:

Obiekt adres:
Inwestor:
Przedmiot rysunku:

Obiekt adres:
Inwestor:
Przedmiot rysunku:

Obiekt adres:
Inwestor:
Przedmiot rysunku:

WIDOK Z GÓRY
SKALA 1:100

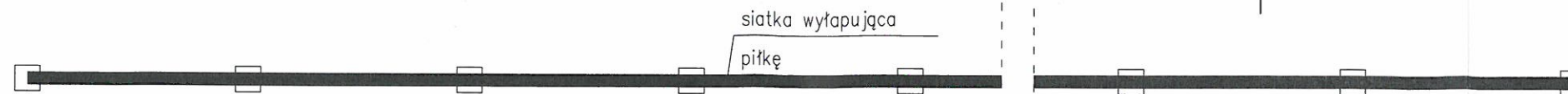

WIDOK B-B
SKALA 1:100

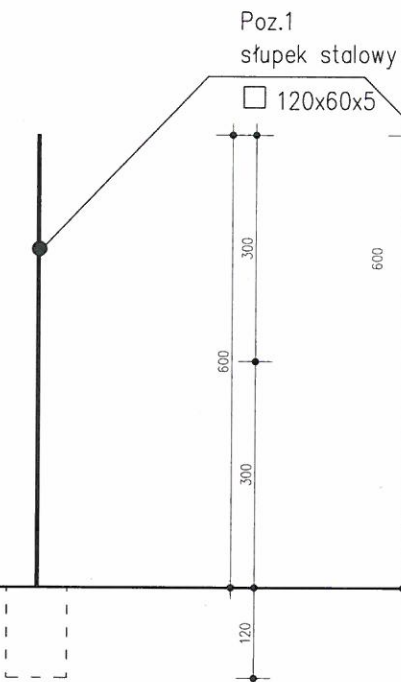

WIDOK Z PRZODU
SKALA 1:100

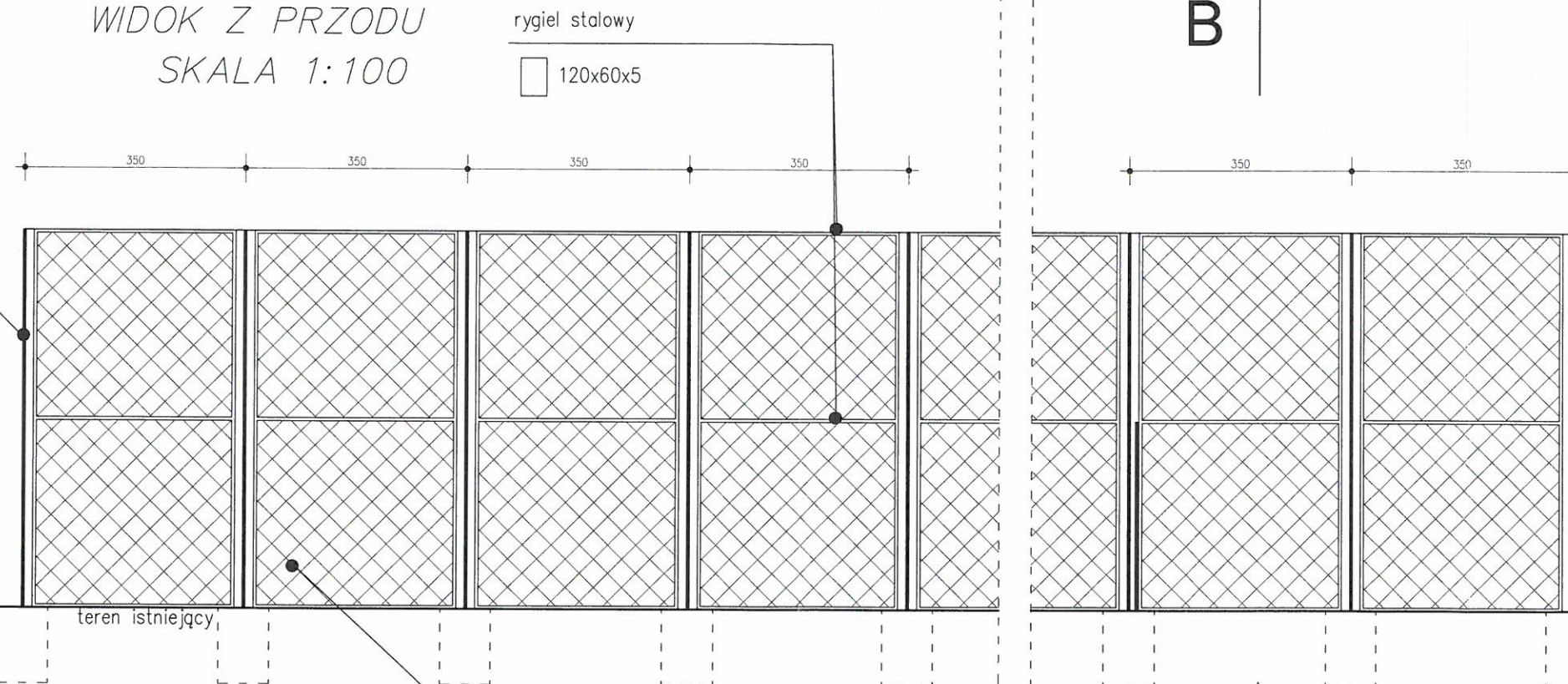

RZUT FUNDAMENTÓW
SKALA 1:100

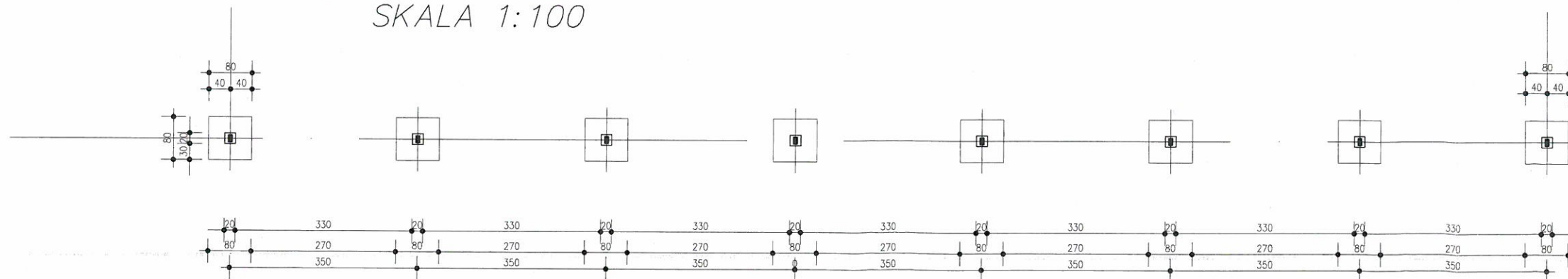

mgr inż. arch. ANNA ZYRA-PÓŁTORAK
upr. nr G-1/534A-42/84
ul. Łódzkiego 10
33-300 NOWY SĄCZ
Tel. 18 443 62 55

33-300 NOWY SĄCZ
ul. Głowackiego 34a pok. 14 tel. (+48) 603 891626

AREA-STUDIO-3

Biurowo Projektowe

Budowa budynku zaplecza szatniowo-sanitarnego z infrastrukturą towarzyszącą oraz rozbudowa istniejącego boiska sportowego na dz. ew. nr 419/6 obręb BARTKOWA-POSADOWA Gm. Gródek Nad Dunajcem

Obiekt adres:

Przedmiot rysunku:

Projektant-rodzaj 12/2016

Skala: 1:10

Nr rysunku: 01

Gródek Nad Dunajcem
adres 33-318 Gródek Nad Dunajcem nr 54

Inwestor:

mgr inż. arch. ANNA ZYRA-PÓŁTORAK
upr. nr G-1/534A-42/84
ul. Łódzkiego 10
33-300 NOWY SĄCZ
Tel. 18 443 62 55

Przedmiot rysunku:

Skala: 1:10

Nr rysunku: 01

SIATKA WYŁAPUJĄCA PIŁKE

- projekt budowlany



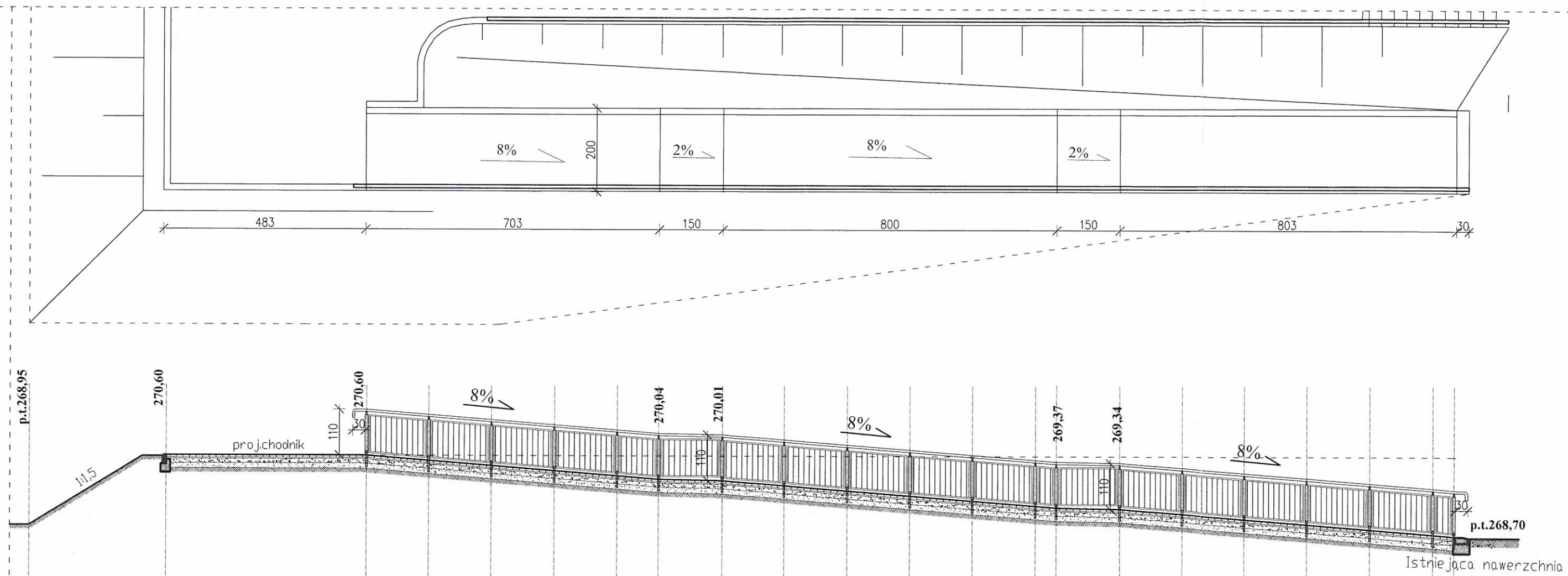

mgr inż. arch. ANNA ŻYRA-PÓLTORAK
upr. nr G/S. 834/A-42/84
ul. Iszkowskiego 10
33-300 NOWY SĄCZ
tel. 18 443 62 65



Biuro Projektowe

AREA-STUDIO-3

ul. Głowackiego 34a pok. 14 33-300 NOWY SĄCZ
tel. (+48) 603 891626

P1	Nr rysunku:	1:100	Skala:	Projektant-rodzaj 12/2016 BRAZA BUDOWLANA projektant: mgr inż. arch. Przemysław Gosztyla upr. nr MPOIA /041/2015	Podpis i numer: mgr inż. arch. Przemysław Gosztyla upr. nr MPOIA /041/2015 Uprawnienia budowlane w specjalności architektonicznej do projektowania bez ograniczeń obejmujące: projektowanie, sprawdzanie projektów architektonicznych budowlanych i sprawdzanie naczynu autorskiego oraz sprawowanie kontrol technicznych przy wyrobie projektów budowlanych	Obiekt adres: Inwestor: Przedmiot rysunku:	Budowa budynku zaplecza szatniowo-sanitarnego z infrastrukturą towarzystwą oraz rozbudową istniejącego boiska sportowego na dz. ew. nr 419/6 obręb BARTKOWA-POSADOWA Gm. Gródek Nad Dunajcem Gródek Nad Dunajcem adres 33-318 Gródek Nad dunajcem nr 54 PROFIL POCHYLNII TERENOWEJ - projekt budowlany
----	-------------	-------	--------	---	---	--	--



2009-12-22 arch. ANNA ZYRA-POL FORAK
 ugr. nr CAS 320442/84
 ul. Iżkowskiego 10
 23-300 NOWY SĄCZ
 Tel. 16 443 62 65